

OX SS NYTT

NR: 6 1988

Årgång 19

Oxelösunds segelsällskap

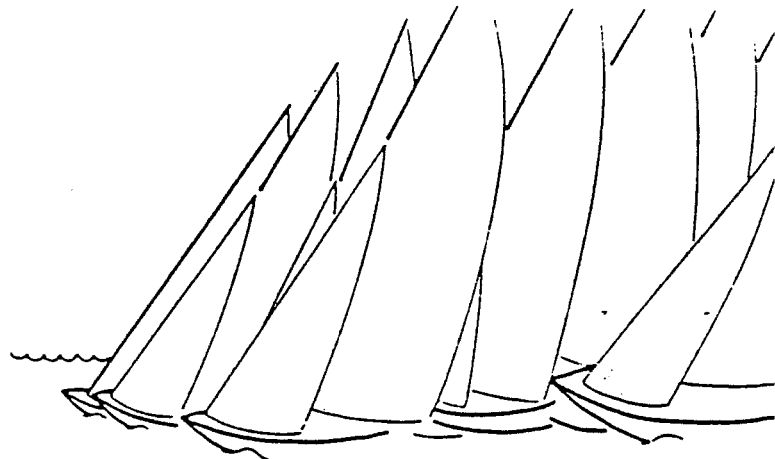

Ur innehållet:

Sid 1 Reds rader
2 Lägesrapport VM
7 Utbildning

Sid 8 Sista chansen
9 Höstmötet
11 Sjöboden

RED'S RADER



NU ÄR DET JUL IGEN!

Du håller just nu i årets sista OXSS-NYTT. Men kanske är det ändå det mest intressanta bladet i OXSS historia. Här finns massor av glada nyheter. Vår Ordförande skriver om nästa års stora arrangemang. Open Week och VM för E-jolle. Protokollet från HÖSTMÖTET innehåller trevlig läsning för alla KÖLBÅTSSEGLARE. TISDAGSSEGLINGARNA kommer bl.a. att återupptas våren 1989. Det blir även temakvällar under våren med intressanta föreläsare. Långsegling, säkerhet ombord, Kappseglingsregler, Bilder från seglingen till Shetland. Vi kan även se fram emot Rickard Jacobssons bilder från Australien och Nya Zeeland. Detta är några få exempel på vad som väntas under våren -89. Har du egna önskemål eller tips på kommande teman så hör av dig till antingen Rickard eller OXSS-Nytt.

Tillsammans med detta nummer av OXSS-NYTT får du som BETALAT din medlemsavgift en JULKLAPP från klubben. OXSS-klubbvimpel. En efterfrågad artikel som förhoppningsvis skall vaja på varje segelbåt i Oxelösund nästa säsong.

Den artikelserie som jag utlovade i förra nummret av bladet fortsätter i nr. 1-89. Då får du även de datum som gäller för Årsmötet och det allmänna mötet för kölbåtsseglare. Du som inte var närvarande vid årsfesten är bara att beklaga. Det var verkligen en festlig kväll med många trevliga inslag. God mat och levande musik varvat med allsång. Årets klubbmästare blev om jag inte minns fel Urban Lagerström. Gastligen vanns för andra året i rad av Sigbritt Yngwe såklart.

GOD JUL & GOTT NYTT ÅR

Redaktionen består av Steve Franzén Telefon 361 94
Kerstin Lindkvist Telefon 342 14
Christina Tengroth Telefon 357 48

Postadress: Steve Franzén, OXSS-Nytt, Box 8, 613 01 Oxelösund

1988-12-05



Lägesrapport inför Swedish Steel Open Week och VM i E-jolle
vecka 30 och 31 1989.

Hur stor blir denna regatta?

Vi vågar påstå att vi står inför arrangemanget av världens största jolleregatta! Vecka 30 ca 400 tävlande och vecka 31 ca 200 st. Varje tävlande "drar med sej" 2-3 personer, vilket innebär 1000 pers x 7 dagar + 500 pers x 7 dagar, totalt ca 10000 persondygn. Vi räknar med tävlande från 17 länder. För att klara 2 banor i 14 dagar och omfattande arrangemang i land, behövs ca 150 funktionärer. Med för- och efterarbete "lägger vi ned" drygt 10 manår(!) ideellt arbete. Omsättningen blir ca 700000 kr, dvs 2-3 gånger OXSS årsomsättning.

Vad är målet med denna jättesatsning?

Målet förutom att genomföra ett bra arrangemang är att, dels ge klubben en bra nettovinst för den långsiktiga verksamheten, dels tillsammans med Oxelösunds Kommun m fl "sälja" Oxelösund som en bra stad som gör skäl för namnet "Ostkustens seglarcentrum". Vi tror också att klubbkänslan kommer att förstärkas.

Hur har vi marknadsfört/förankrat regattan?

En av projektledningens viktigaste uppgifter har varit, och är fortfarande information, förankring och marknadsföring. Vi har sålunda presenterat arrangemanget och Oxelösund i Belgien under årets Open Week och VM, deltagit på 2 mässor, skrivit samt funnits med i tidningsartiklar och skickat ut tusentals färgglada inbjudningar m m. Lokalt har vi etablerat ett omfattande samarbete med kommunens politiker och förvaltningar samt informerat industri, köpmän, statliga verk m fl. Vi har bemötts mycket positivt av alla parter! Alla tycks vilja hjälpa till med det man kan. Förväntningarna är höga!



Hur ser projektorganisationen ut, och vem har ansvar för vad?

Nedan följer en presentation av ansvarsområden och huvudansvariga.

- Projektledare
Kerstin Lindqvist
Claes Lindqvist
P-O Gustavsson
Gunnar Carlén
- Projektsekreterare
Märta Nordlund
- Banor
Roger Eriksson
Kent Gustavsson
Burt Å Adolfsson
P-O Svensson
- Säkerhet Sjö
Land
Vakant
Jan Kviby (kommunen)
- Tävlingssekretariat
Kerstin Lindqvist
- Information
Gunbritt Gustavsson
(och kommunen)
- Kommunikation
(data-tele-radio)
Göran Johansson
- Jury
Projektledning/Bo Samuelsson SEF
(5 till 10 internationella
domare)
- Seglingsföreskrifter
Projektledning
- Mätning
Christer Hammarqvist SEF
Tore Forsman
- Budget och ekonomi-
styrning/redovisning
Björn Wiklund
- Sponsoring
Rolf E Andersson
Birgitta Lindstrand



- Layout, dekaler Projektledning/Annelie Westman
- Massmedia, presstjänst Bengt Ljungdahl
Arnold Adolfsson
Ann Ljungdahl
- Intern jollesatsning Sektionsansvarig, fn
Lennart Runhed
- Material Burt Å Adolfsson
- Inbjudan, program, fester, ceremonier Projektledning
(och kommunen)
- Presentation, marknadsfö-
ring, förankring Gunnar Carlén
(projektledning)
- Förbundskontakter Claes Lindqvist
- Kommunkontakter Projektledning
(kontinuerligt)
- Inkvartering Roland Göransson (Punkt AB)
- Servering, kök Lena Lövgren
- Östersviken P-O Gustavsson (och kommunen)

Kommer vi att "få ihop" 150 funktionärer?

Vi tror det! Bifogade preliminära funktionärsförteckning upptar ca 100 namn, men vi räknar med att många fler är intresserade av detta unika evenemang. Fördelning på ansvarsområden pågår fn. Vissa grupper har också påbörjat detaljplaneringen. Är du intresserad men saknas på listan? Anmäl dej då till Claes Lindqvist på telefon 0155/34214 efter kl 18.00.

Finns det något program förutom själva tävlingarna?

Ja, det finns ett omfattande program med evenemang och underhållning bl a i Östersviken och i Centrum varje dag! Kommunen och OXSS satsar extra på att göra dessa 2 veckor trevliga för tävlande med familjer, funktionärer, turister och lokalbefolkning. Detta ligger också helt i linje med UFON-turism-utredningens förslag. I denna utredning konstaterades bl a att OXSS från turistsynpunkt är största idrottsföreningen i Oxelösund.

5



Är det något övrigt som är av intresse att berätta?

Ja t ex att:

- IYRU nyligen har valt E-jollen till OS-klass för damer inför OS i Barcelona 1992.
- Två elitläger har inför VM förlagts till Oxelösund.
- Ett skandinaviskt mätseminarium förläggs i Oxelösund.
- Vi har tecknat ett avtal med Consulted, Erik Duvner, för anskaffning av sponsorer främst utanför regionen. Avtalet är juridiskt granskat och vi kan bara "gå plus".

Vi "syns" på VM

Gunnar Carlén *GC*

1988-11-29

FUNKTIONÄRSFÖRTECKNING OPEN WEEK/VM 1989

(S=Sjö, L=Land)

E-JOLLESEGLARE

Gustafsson Cecilia
 Gustafsson Per
 Hagberg Tomas
 Haglund Jens
 Johansson Jerry
 Lindqvist Lotta
 Lundqvist Peter
 Lövgren Micke
 Nordlund Mårten
 Runhed Andreas
 Runhed Joakim
 Tengroth Josefina

OP-SEGLARE, m fl

Andersson Oskar
 Boberg Henrik
 Boberg Johan
 Carlén Fredrik
 Carlén Emma
 Eriksson Krister
 Larsson Patrik
 Pölda Niclas
 Sandström Elin
 Svensson Martin
 Tengroth Jesper
 Ögren Anna
 Ögren Gustav

(forts sid 6)

1988-11-29

FUNKTIONÄRSFÖRTECKNING OPEN WEEK/VM 1989

(S = Sjö, L = Land)

L	Arevång Kristina	L	Lindberg Jan
S	Alvin Kurt	L	Lindqvist Claes
S	Adolfsson Burt Å	L	Lindqvist Kerstin
L	Adolfsson Arnold	L	Ljungdahl Ann
S	Albertsson Christer	L	Ljungdahl Bengt
S	Andersson Jan-Erik	L	Lindstrand Birgitta
L	Andersson Margareta	L	Lundqvist Margareta
S	Andersson Rolf E	S	Lundqvist Rolf
L	Andersson Ulla	L/S	Lövgren Kalle
	(Antman Kristina, Rune)	L	Lövgren Lena
L	Asthage Eva	S	Malmsten Lasse
	Bengtsson Lars	L	Nilsson Barbro
L	Bergman Lars	S	Nordlund Lars
L	Boberg Annika	L	Nordlund Märta
S	Borg Per	S	(Nygqvist Annelie)
L	Carlén Gunnar	L	Pettersson Bo
L	Carlén Yvonne	S	Pölda Peter
L	Edin Berit	L	Runhed Annbritt
S	Ekman Tomas	S	Runhed Lennart
L	Eriksson Lena	S	Runman Patrik
S	Eriksson Roger		Sandström Bert
L/S	Eriksson Carina	L	Sandström Kristina
L	Eriksson Lasse	S	Sjöström Åke
L	Folkö Matts	S	(Sträng Helena)
L/S	Forsman Thore	L	Svedlind Helena
S	Franzén Steve	S	Svensson Britt Marie
L/S	Gunnarsson Ralf	S	Svensson Per-Ove
S	Gustafsson Kent	L	Söder Åsa
L	Gustafsson P-O	S	Söder Owe
L	Gustafsson Gunbritt	L	Tengroth Christina
L	Göransson Roland	S	Tengroth Kurt
L	Hagberg Inga	L	Wall Eija
S	Hagberg Åke	S	Wall Lennart
	Hagström Magnus	S	Wiklund Björn
L	Haglund Lill	L	Yngwe Sigbritt
S	Hamnström Fredrik	S	Yngwe Dan
S	Hallberg Peter	L/S	Ögren Bengt
L	Hansson Helena	L	Ögren Eva
S	Hennings Adolf	S	Öman Tomas
L	Hennings Gunbritt		
S	(Jacobsson Boris)	S	Gustavsson Hasse
S	(Jacobsson Monica)	L	Sjöö Carina
S	Jacobsson Richard	L	Svanholm Evy
S	Johansson Hans		
S	Johansson Hans-Åke		
L	Johansson Liselotte		
L/S	Johansson Göran		
S	Jännebring Lars		
L	Kviby Jan		
L	Kviby Ulla		
S	Lagerström Urban		
S	Larsson Bengt		
S	Larsson Inger		
S	Lidéhn Stig		



UTBILDNINGSPERINFORMATION

Södermanlands Seglarförbund utbildningsansvarig vill informera om den kommande utbildningsplaneringen.

Kappseglingsfunktionär I den 14 - 15 jan. 1989, i Södertälje.

Domar - Tävlingsledare, Vidareutbildning

8 - 9 april 1989

Föreläsare B-O Hult

Södertälje

Kappseglingsfunktionär II

15 - 16 april 1989

Nyköping.

Kappseglingsfunktionär II B

Praktik

Slutet maj början juni 1989

Oxelösund

Varför uppföljning på funktionärsutbildningen uteblivit 1988 beror på att nya regler kommer 1989.

Boka redan nu in denna planering för din klubb.

*****ANMÄLAN TILL*****
Burt-Åke Adolfsson
Tele: 0155-377 20

VIKTIGT!

MEDLEMSAVGIFTEN 1988

Vid årets sista genomgång av medlemsregistret visade det sig att det finns ett antal medlemmar som inte betalat årsavgiften trots påminnelser på olika sätt. Dessa kommer att strykas i registret utan ytterligare påminnelse innan nästa nummer av OXSS-Nytt skickas ut.

Förhoppningsvis är det inte så att vi råkat missa att påminna någon, t.ex. på grund av ändrad adress.

Är Du inte helt säker på att Du betalt för 1988 så hör av Dig snarast till undertecknad för att få visshet.

God Jul & Gott Nytt År

Christer Sonander

tel. 34543

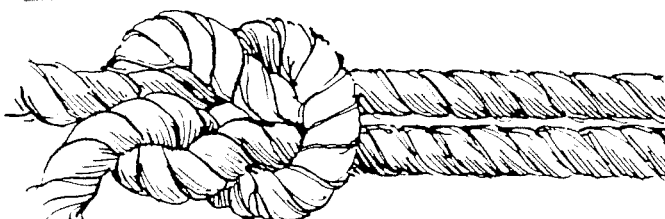



PROTOKOLL FRÅN HÖSTMÖTE 15 NOVEMBER 1988

- 1 Ordf Gunnar Carlén öppnade mötet.
- 2 EKONOMIRAPPORT. Ulla Andersson redogjorde för den ekonomiska ställningen per 15/11. Bilägges protokollet.
- 3 VALBEREDNING. Åke Sjöström informerade om Valnämndens pågående arbete.
Vakanta platser är nu endast: Ledamot Valberedning - Redaktionsmedarbetare OXSS Nytt - Sammankallande Programkommittén.
- 4 LÄGESRAPPORT OPEN WEEK/VM. Information gavs om arrangemangets storlek med ca 400 seglare under Open Week och 200 under VM.
Totalt kommer under arrangemangets 2 veckor ca 1500 personer att vara våra gäster i Östersviken.
Organisationen och pågående breddning av densamma diskuterades. SSAB blir huvudsponsor. Arbetet pågår också med ett sponsorsavtal med Eric Duvner Consult AB.
Projektledningen har också haft informationsmöten med bl a Kommunstyrelsens AU, Förvaltningar inom kommunen, Köpmannaföreningen och Sommarstugeägare.
Videofilm visades från årets E-Jolle VM i Belgien.
- 5 ÖVRIGA FRÅGOR.
KÖLBÅTSSEGLING. På fråga om OXSS Öppna skall arrangeras 1989 svarades att seglingen är planerad till 10-11/6.
Styrelsen ska undersöka om Jollesektionen kan bidra med funktionärer.

KAPPSEGLINGSPROGRAM för regionen önskade mötesdeltagarna få infört i OXSS Nytt.

TISDAGSSEGLINGARNA diskuterades. Meddelades att arbete pågår för att starta upp dessa igen 1989.

SAMARRANGEMANG och PLANERING med grannklubbar framfördes som en lösning för att ordna funktionärsfrågan och för att öka deltagarantalet.

ALLMÄNT MÖTE om Kölbåtssegling. Kent Gustafsson kallar till möte januari -89.
- 6 Gunnar Carlén tackade för visat intresse och avslutade mötet.

Vid prptokollet:

 Claes Lindqvist
 Sekr.

OXELÖSUNDS SEGELSÄLLSKAP

RESULTATRAPPORRT PER 15.11.1988

	-- Intäkter --		-- Kostnader -- (KSEK)	
	Utf per 15.11.88	Budget 1988	Utf per 15.11.88	Budget 1988
SPONSORVERKSAMHET	8,2	30	0,5	
ADMINISTRATION				
- Verksamhetsbidrag	14,1	16		
- Medlemsavg	44,1	47	3,5	5
- Lotteri	2,4			
- Försäljn OXSS-art	11		12,6	
- Resebidrag övr				2
- Räntor		5	0,5	0,5
- Värdeminskning			4,4	5
- övrigt			18,2	5
KAPPSEGLING 1)	113	73	87,2	70
OXSS-NYTT			6,5	9
SEGLARSKOLA/LÄGER	12,3	29	15,6	29
UTBILDNING				15
JOLLE				
- Reskostn			39,3	25
- Startavg			19,7	15
- Lägeravg			15	8
- övrigt		1	20	17
FÖRVALTN SEKTIONEN				
- Båtar	1,6	0,5	9,4	13,5
- Släpkärror			7,8	1,5
- Klubbhus			19,7	22
- Förbrukn art			12,4	10
GÄSTBATSVERKS/SERVERING	43,7	70	27,5	40
MEDLEMSARRANGEMANG	9,1	35	9,7	40
HALLSEKTIONEN				

SUMMA 1)	259,5	306,5	329,5	333

Banktillg samtliga konton 15.11 exkl kredit: 44 KSEK
 Leverantörsskulder: 18 KSEK



ANNONSERA GRATIS !!!!!

HÄR KAN DU SOM ÄR MEDLEM I OXSS
KÖPA, SÄLJA ELLER MEDDELA DIG
UTAN KOSTNAD.

TILL SALU

Storsegel-Express, mastlik 9,50
seglad ca.30 tim. bomlik 3,35
GRAN - 1984

Fock - Express, förlik 9 50
seglad ca.50 tim. underlik 3,25
REBELL - 1983 akterlik 8,15

Hans Johansson
Jönköpingsvägen 56
331 34 Värnamo
Telefon 0370/49791

TILL SALU

Till H-Båt

Fock

Spinnaker

Skick som nytt

Eddie Lindkvist

Telefon 0155/32509

□\$%&/()=?üü'***

EFTERLYSNING!!!

Text& Bilder till
OXSS-Nytt.

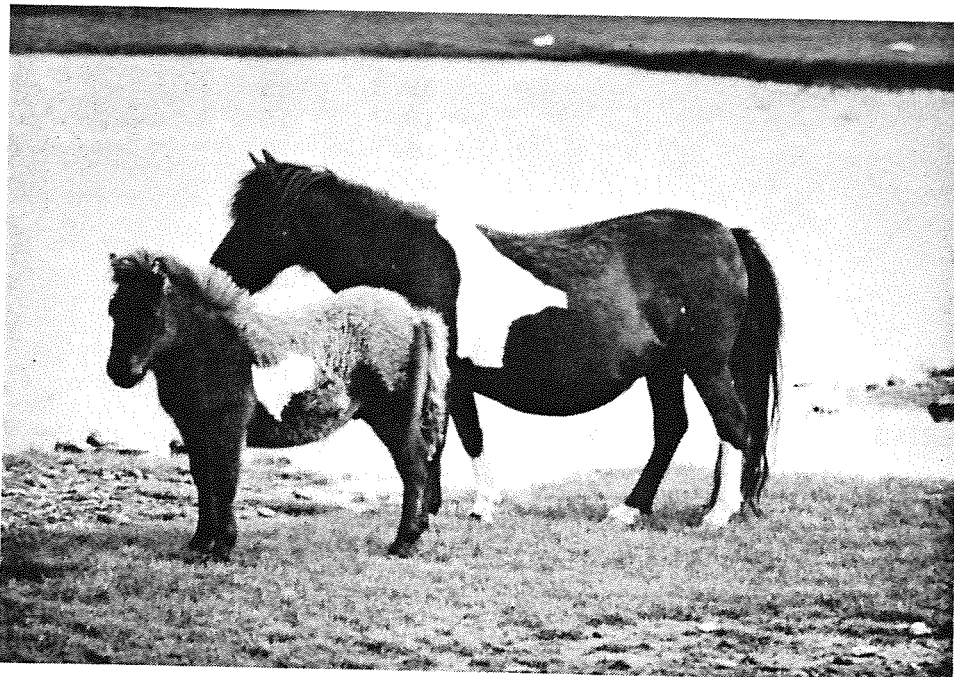

SHETLANDSPONNIES

De här söta hästarna
sågs på ön UNST. Det är
den nordligaste ön av
Shetlandsöarna. I nästa
upplaga av OXSS-Nytt
får du veta mer om resan
till Shetland.